



ထိပ္ပန္နား က်နားမာရး အာမခံ စညးမံဉ်းမား၏ အစိပထါယူဉ်းနီကု

# အသုံးပြုပီသ၏ အဓိကစညးမံဉ်း မားအတြကုလ မံဉ်းာဉ်နု



ပူးတွဲပေးမံဉ်း

ပရီမီယံဗဟုကး

ပရီမီယံ

သတ္တဝါ

ကြနုကု

ပရီမီယံ အခြံရကုစုမား

အသုံးပြုသူ၏ အဓိကဗျဉ်းမည်းမားအကြံကို လမှားာန်

ဒီ့အိတ်

### ဒုက္ခပေး ဆိုသည့် အာယုဉ်း။

သင့်ဒုက္ခပေးသည့် သင့်၏ ကံနူးမားရေးအစီအစဉ် ကုန်စရိတ်ပျခင်း မတင် ဝေးဝေး ရှာဖွေအကြံကုသ သံးစွဲမည့်ပစ္စည်းများ။ သင့်၏ ဒုက္ခပေး ပမာဏသည် တစ်စုံတစ်ခု၏ ဝေးဝေး ပိုင်းကြား စတင်သည်။

### ငှာ မည့်သို့ အလှူပြုသနည်း။

Marcus သည် ဒုက္ခပေး \$2,000 ရှိပါသည်။ သူ ဝေးဝေးတကုရောကွဲသည့် ကုန်စရိတ် \$10,000 ပျစသည်။ Marcus သည် သူ၏ ကံနူးမားရေးအာမခံ မည့် ကုန်စရိတ် မပေးဆာ ငှာပေးသေးမီ သူ၏ ဒုက္ခပေးကို ပေးဆာပါမည်။ (ဒုက္ခပေးခင်း ဝေးဝေး အချားကုန်စရိတ် ခင်းသည် ကံနူးမားရေးအစီအစဉ် ကြံပျားသည်။)

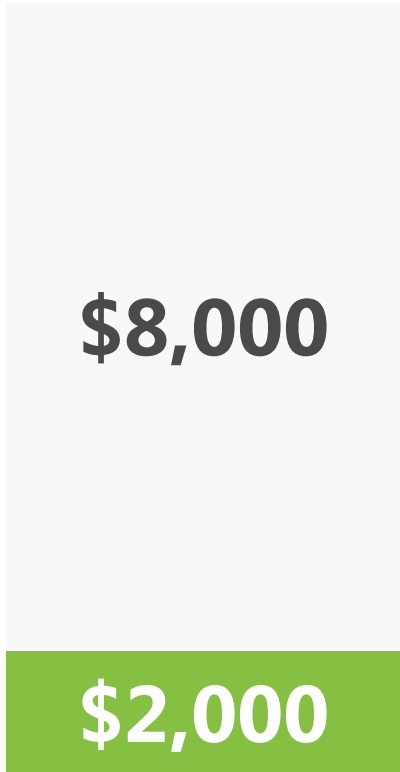

တစ်စုံတစ်ခုကို သူ၏ကံနူးမားရေး အစီအစဉ် ပေးဆာသည်

ဒုက္ခပေးကို Marcus မှ ပေးဆာသည်



အသုံးပြုသူ၏ အဓိကဗျူဟာများအကြံပြုချက်များ

# အစီအစဉ် သတ်မှတ် ပေးခြင်း

## အစီအစဉ်၏ သတ္တုတုပျာနှုန်းခံကု ဆိုသည့် အဘယ့်ညွှန်း

အစီအစဉ်၏ သတ္တုတုပျာနှုန်းခံကုသည် သင့်တော်သော အစီအစဉ် လေးများစွာ ပေးသည့် ဝေးဝေးဝေးဝေးစာရင်းပေးစွမ်းပါသည်။ သင့်၏ ကံနန်းမာရေးအစီအစဉ်သည် ဤဝေးဝေးဝေးဝေးအကြံကု ကုန်စရိတ် အားလုံး သို့မဟုတ် တစ်စိတ်တစ်ဒြားကို ပေးဆောင်ပေးပါမည်။

## ၄က မညွှန်သည့် အလွယ်ပြုသနည်း။

George သည် ဝေးဝေးစာရင်းပေးဆောင်အသံပေးစွမ်းရန် ဝေးဆီသို့ သွားပါသည်။ George သည် ဝေးဝေးဝေးဝေးအစီအစဉ်၏ သတ္တုတုပျာနှုန်းခံကု စာရင်းကို စုစုပေါင်းပေးပါသည်။ သူ၏ ကံနန်းမာရေး အစီအစဉ်သည် ဝေးဝေးဝေးဝေးပေးစွမ်းပါသည်။ George မှ ပူးတွဲပေးဆောင်ရန် \$20 သာ ရှိပါသည်။ သူ၏ အစီအစဉ်သည် ကံနန်းမာရေးအကြံကု ပေးဆောင်ပေးပါသည်။ (ပူးတွဲပေးဆောင်မှု ပမာဏသည် ကံနန်းမာရေး အစီအစဉ် အမျိုးမျိုးကြီးပေးပါသည်)



# \$20

ဝေးဝေးစာရင်းပေးဆောင် တစ်ခုစီ

အသုံးပြုသူ၏ အဓိကဦးစွဲများအကြံပြုမှုများ

ပဏာမ ကိန်း  
မာရေးတေ  
တေ့ကူး ပုံ  
ပေးပေးသ

**ပဏာမ က်နုံးမာေးရေးစောင့်ရှောက်ပေးသူ ဆိုသည့် အဘယ့်ကြောင့်နည်း။**

ပဏာမ က်နုံးမာေးရေးစောင့်ရှောက်ပေးသူဆိုသည့် သင့် က်နုံးမာေးရေးစောင့်ရှောက်ပေးသူ အစီအစဉ်၏ တစ်စိတ်တစ်ပိုင်းအဖြစ် သင့် သြားဝေးရာကုသမှုပေးသော အဓိက ဆရာဝန် သို့မဟုတ် သူနာပြုတစ်ဦးအား ဆိုလိုပါသည်။ သင့်၏ ပဏာမ က်နုံးမာေးရေးစောင့်ရှောက်ပေးသူ ဆိုသည့် သင့် က်နုံးမာေးရေးစောင့်ရှောက်ပေးသူအား စီမံပေးပါသည်။ ၎င်းတို့သည် သင့် က်နုံးမာေးရေးစောင့်ရှောက်ပေးသူအား အထူးကုမာေးရေးစောင့်ရှောက်ပေးသူ ဖြစ်ပေမည်။ ၎င်းတို့သည် သင့် က်နုံးမာေးရေးစောင့်ရှောက်ပေးသူအား အထူးကုမာေးရေးစောင့်ရှောက်ပေးသူ ဖြစ်ပေမည်။

**၎င်း မည်သို့ အလုပ်ပြုပါသနည်း။**

ယခင် Roger တစ်ယောက် နေထိုင်မှု မေကာင်းသည့်အခါ အရေးပေးခန်းသို့ တက်ရောက်ခဲ့သည်။ ယခုအခါ အရေးပေးခန်းသို့ ပဏာမ က်နုံးမာေးရေးစောင့်ရှောက်ပေးသူတစ်ဦးအား ခေါ်ယူခေါ်ဆိုပေးခဲ့သော က်နုံးမာေးရေးစောင့်ရှောက်ပေးသူ ခေါ်ဆိုပေးသူ ဖြစ်ခဲ့သည်။ ၎င်း နေထိုင်မှု မေကာင်းသည့်အခါ ၎င်း ပဏာမ က်နုံးမာေးရေးစောင့်ရှောက်ပေးသူထံသို့ သြားဝေးရာကုသမှုပေးပေးခဲ့သည်။ ၎င်းတို့သည် ၎င်း ဝေးရာကုသမှုပေးသူအား ကုသပေးခဲ့ပါသည်။ အကယ်၍ Roger အရေးပေးခန်း အထူးကု စောင့်ရှောက်ပေးသူအား လိုအပ်လျှင် ၎င်း ပဏာမ က်နုံးမာေးရေးစောင့်ရှောက်ပေးသူ ဆိုသည့် ၎င်းအား အထူးကုတစ်ဦးပေးပေးခဲ့ပါသည်။



စုစုပေါင်းအား အရေးပေးခန်းသို့ ကုသစောင့်ရှောက်ပေးသူ ဗဟိုဌာနမှ လမ်းညွှန်ပေးပေးပေးသူအဖြစ် အဓိက စောင့်ရှောက်ပေးသူ ဝေးရာကုသမှုပေးသူ သြားဝေးရာကုသမှုပေးပါ။

အသုံးပြုသူ၏ အဓိကဦးစွန်းများအကြံပြု လမ်းညွှန်

# ပရီမီယံ အခြေခံ ကဏ္ဍ အဖွဲ့



ပရီမီယံ အခြွေရကွဲများမှာ အဘယ်နှည်း။

အခြွေရကွဲများသည် သင့်နန်းမာရေးအစီအစဉ်ကြောင့် သင့် လစဉ်ပေးဆောင်သည့် ပမာဏကို လျှော့နည်းစေသည်။ သင့် ရရှိသော အခြွေရကွဲစွဲမာဏသည် သင့်ဝင်ငွေအပင် မှတည့်ပါသည်။ နောက်ပိုင်း သင်္ကာလကွဲအကြောင့် [wahealthplanfinder.org](http://wahealthplanfinder.org) ကြောင့် လည့်ကည့်ပါ သို့မဟုတ် **1-855-923-4633** သို့မဟုတ် ဖုန်းခေါ်ဆိုပါ

၇က မည့်သို့မဟုတ် အလွယ်ပြုသနည်း။

Marcela သည် ကနန်းမာရေးအစီအစဉ်ရှိသော အပြုပုံပုံရိပ်ကွဲပီးသူ တစ်ဦးဖြစ်သည်။ သူမ၏ ဝင်ငွေစွဲဝင်ငွေမှာ \$25000 ဖြစ်သည်။ သူမ၏ ဝင်ငွေအဆင့်ပေးကောက်ခံ အခြွေရကွဲကို ရရှိသည်။ Marcela သည် သူမ၏ လစဉ်ပေးဆောင်မိမိကို လျှော့ချရန်အတွက် အဆိုပါ အခြွေရကွဲကို အသုံးပြုခဲ့သည်။  
(အမတ်ကယု ကိန်းဂဏန်းများမှာ အမိမိကြံပြုထားပါသည်။)



အသုံးပြုသူ၏ အဓိကဦးစွန်းများအကြံပြုမှုများ

# ပူးတွဲ အာမခံ

### ပူးတြဲ အာမခံ ဆိုသည့် အဘယ်အရာနည်း။

ပူးတြဲ အာမခံသည် သင့်၏ လမ်းမှားစွဲများပေးသော ကုသမှုများစေရန်အတွက် ဝန်ဆောင်မှုပေးခြင်းကို အကျဉ်းချုပ်ဖော်ပြပါသည်။ သင့်၏ ကုသမှုများအစီအစဉ်ကို သင့် ပေးဆောင်ပေးသည့် ပူးတြဲအာမခံကို သင့် စတင်ပေးဆောင်ပါသည်။ ပူးတြဲအာမခံသည် သင့်၏ ကုသမှုများစေရန်အတွက် အစီအစဉ်များ ပေးဆောင်ပေးခြင်းကို နည်းလမ်းမှားထဲမှ တစ်ခုအဖြစ် ဖော်ပြပါသည်။

### ၇၈ မလ္လာ့သို့ အလှူပြုပါသည်။

James သည် သူ၏ ကုသမှုများကို ပေးဆောင်ပေးပါသည်။ ဆရာဝန်သို့ လည့်တုတ်ပေးသော အကြေးကုန်သင့်များမှာ \$500 ဖြစ်ပါသည်။ James သည် ကုသမှု၏ 20% သို့မဟုတ် \$100 ပေးဆောင်ပါသည်။ သူ၏ ကုသမှုများ အစီအစဉ်ကို ကုသမှုများအတွက် ပေးဆောင်ပေးပါသည်။ (ပူးတြဲ အာမခံသည် ကုသမှုများ အစီအစဉ် အမျိုးမျိုးဖြစ်ပါသည်)



$$\begin{array}{r}
 20\% \text{ ပူးတြဲအာမခံ} \\
 \times \\
 \$500 \text{ စုစုပေါင်း ကုသမှုငွေ} \\
 \hline
 \$100 \text{ James အပေးကြေး}
 \end{array}$$

အသုံးပြုသူ၏ အဓိကဦးစွန်းများအကြံပြုမှုများ

# ပရီမီယံဧည့်သည်များ

**ပရီမီယံဘေဏ် ဆိုသည့် အဘယ့်သို့။**

ပရီမီယံဘေဏ် ဆိုသည့် သဘော ကိန်းမာရ် အစီအစဉ်ကို သင့် လစဉ် ပေးဆောင်သော ပမာဏပေးပို့ပါ။ ကိန်းမာရ် စောင့်ရှောက်မှု၊ ဝန်ဆောင်မှုများကို သင့် မရရှိသော ဝန်ဆောင်မှုများ သင့်၏ပရီမီယံဘေဏ်ကို ပေးဆောင်ပါမည်။ ပေးခမ်းများ ပေးပို့ရာတွင် ပေးခမ်းများ တစ်စုံတစ်ရာအကြံကို သင့်၏ အာမခံ ကုမ္ပဏီထံ ဆက်သွယ်ပေးရမည်။

**ငှာ မည့်သို့ အလှူပြုသနည်း။**

Jean သည့် သူမ၏ ဖုန်းနံပါတ်သို့ ကုန်ပစ္စည်း သူမ၏ကိန်းမာရ် အစီအစဉ် ပရီမီယံဘေဏ်ကို လစဉ်ပေးဆောင်ပါသည်။ Jean သည့် မိမိ၏ ငွေပေးခမ်းများ အခွန်ဘဏ်ကုမ္ပဏီမှ ဝန်ဆောင်မှု မိမိ၏ ငွေပေးခမ်းကို ရအောင် ငွေပေးပို့သည့် သို့မဟုတ် အခွန် မွှေးပေးပါသည်။



စောစီးစွာ စာပို့ဆွဲခင်းပေးပို့ ငွေပေးခမ်းများအကြံကို အခွန်ပေးပါ။

အသုံးပြုသူ၏ အဓိကဗျူဟာများအကြောင်းကို လေ့လာရန်

# ကိုယ်တိုင်ဖြေရှင်း နိုင်ရေးအတွက်

### ကိုယ့်ငွေပြုဖွဲ့ခွင့်ကြိုတုချခင်း ဆိုသည့် အဘယ်အရာနည်း။

ကိုယ့်ငွေပြုဖွဲ့ခွင့်ကြိုတုချခင်း ဆိုသည့် ကံနန်းမာရေးစောင့်ရှောက်မှုအကြံပြုရေး သင်ပေးပေးဆောင်ရွက်ပေး ကုန်စရိတ်ခံယူပေးသည်။ ၎င်းတို့ကြောင့် သင့်၏ ငွေကြေးပြုပြင်မှု၊ ပူးတွဲအာမခံငွေ ပူးတွဲပေးပေးခမ်းမား ပါဝင်နိုင်ပါသည်။ သင့်ကံနန်းမာရေးအစီအစဉ် လေးမှူးစံမီးမီးမီးသည့် မညီညွတ်မှုမရှိအား ကိုယ့်ငွေပြုဖွဲ့ခွင့်ကြိုတုချခင်းဆောင်ရွက်ပေးဆောင်ရွက်ပေး ကုန်စရိတ်ခံယူပေးသည်။

### ၎င်းမည့်သို့ အလယ်ပြုပါသနည်း။

Shirley ကြောင့် ကေလ်း ငွေစုစုရှိပါသည်။ သူမသည် သူမ သို့မဟုတ် ကေလ်းမား ပုံမှန်ရာဝတ္ထိ လည့်တုချပေးသည့် အခါတိုင်း \$20 ပူးတွဲပေးပေးပါသည်။ သူမ၏ မိသားစုသည် ယခုနှစ် နှစ် ဆရာဝန် လည့်တုချပေးသမား ၁၅ ဆက်မှ ရှိမည့်အထိ။ Shirley ၏ ကိုယ့်ငွေပြုဖွဲ့ခွင့်ကြိုတုချခင်းဆောင်ရွက်မှုမှာ \$300 က်သင့်ပါသည်။ (အေရအကြောင်းမှာ ခန့်မှန်းခံယူပါသည်။ နောက်ပိုင်း အသေးစိတ် အချက်အလက်များအကြား သင့်အား အာမခံ ကုမလက်သို့ ဖုန်းခေါ်ဆိုပါ။)



$$\begin{array}{r}
 \$20 \text{ လည့်တုချပေးမှု} \\
 \times \\
 15 \text{ ဆက်မှ} \\
 \hline
 \$300 \text{ တစုစုစု}
 \end{array}$$

အသုံးပြုသူ၏ အဓိကဦးစွန်းများအကြံပြု လမ်းညွှန်

ကြန့်ကု+



### ကြန့်ကု ဆိုသည့် အဘယ်အရာနည်း။

ကြန့်ကု ဆိုသည့် သင့် ကံနန်းမာရေး အစီအစဉ် လမ်းမှားစဉ်းမရဘဲ ပံ့ပိုးပေးသော မှား၏စာရင်း ချဖွယ်ပါသည်။ ကြန့်ကု-အကြောင်း ပံ့ပိုးပေးသူများသည် သင့် ကံနန်းမာရေး အစီအစဉ် အတည့်ချီထားသူများ ချဖွယ်ပါသည်။ ကြန့်ကု-အဖွဲ့ ပံ့ပိုးပေးသူများသည် သင့် ကံနန်းမာရေး အစီအစဉ် အတည့်ချီထားချခင်းမဟုတ်ဘဲ သူများ ချဖွယ်ပါသည်။ ကြန့်ကု-အဖွဲ့က ပံ့ပိုးပေးသူများထံမှ ဝန်ဆောင်မှုများအကြောင်း သင့် ပိုမိုပေးဆောင်ပါလိမ့်မည်။

### ၎င်း မည်သို့ အလုပ်ပြုသနည်း။

Laura သည် စိတ်ပိုင်းဆိုင်ရာကံနန်းမာရေး အတိုင်ပင်ခံပေးသူ ငြားရောက်ချပေး လိုသည်။ သူမ၏ အိမ်ထောင်ရေးအကြောင်း တစ်စဉ်းကို သူမကြည့်ရှုရသည်။ လည့်တုတ်ချပေးခြင်း မရှိမိမိကြောင့် ပံ့ပိုးပေးသူသည် သူမ၏ ကံနန်းမာရေးအစီအစဉ် အကြောင်း ကြန့်ကု-အကြောင်း ချစ်ခင်အားပေးပေး ဆောင်ရွက်ပေးပါသည်။ Laura သည် ကြန့်ကု-အဖွဲ့ အတိုင်ပင်ခံပေးသူ ငြားရောက်မှုကို ပိုမိုကန့်မည့်ချဖွယ်ပါသည်။

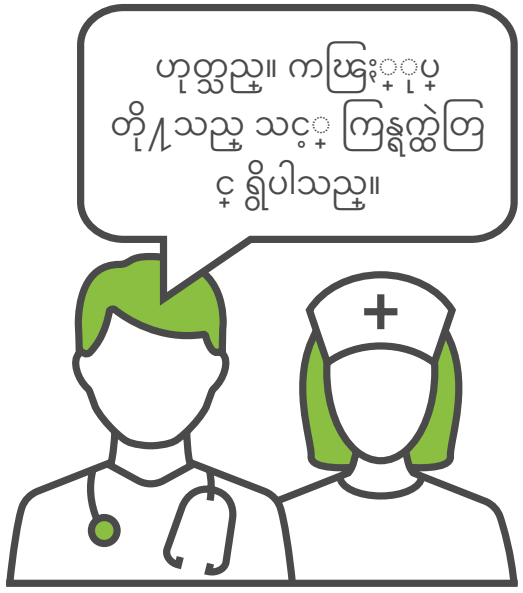

လည့်တုတ်ချပေးခြင်း မရှိမိမိကြောင့် ပံ့ပိုးပေးသူသည် ကြန့်ကု-အကြောင်း ဟုတ်တရားတရား ဖော်ပြပေးပါမည်။

အသုံးပြုသူ၏ အကဲခတ်မှုများအကြံပြုမှုများအကြံပြုမှုများ

# ပူးတွဲပေးချက်

### ပူးတြဲပေးခွင့်မရ ဆိုသည့် အဘယ့်ကြောင့်။

ပူးတြဲပေးခွင့်မရ ဆိုသည့် လမ်းမှားစခန်းများရှိပေးသည့် ကုန်ဆုံးမေးခွန်းစာရွက်စာတမ်း၊ ဝန်ဆောင်မှုအကြံပြုပေးသည့် ဝန်ဆောင်မှုပေးသည့် ပုံမှန်ရာဝတ္တရားထံ သြားရောက်ပေးသည့် ဝန်ဆောင်မှုများကို ပူးတြဲပေးခွင့်မရ ရှိပါသည်။ ဝန်ဆောင်မှုကို လက်ခံရရှိသောအခါတွင် သင့်၏ ပေးခွင့်မရ ပေးခွင့်ဆောင်ရွက်ပေးခြင်း ဖြစ်ပါသည်။

### ငှာ မည့်သို့ အလှူပြုပါသည်။

Thomas တွင် ငွေကြေးတိုးတက်မှုရှိပါသည်။ သူသည် သူ၏ ပဏာမ ကုန်ဆုံးမေးခွန်းစာရွက်စာတမ်း ပုံစံပေးသည့် သုံးလတစ်ကြိမ် သြားရောက်လေ့ရှိပါသည်။ ဆရာဝန် သြားရောက်လေ့ရှိသည့် အကြံပြုပေးမှုကို \$20 ပူးတြဲပေးခွင့်မရ လိုအပ်ပါသည်။ Thomas သည် သြားရောက်လေ့ရှိသည့် တစ်ကြိမ်အကြံပြုပေးမှုကို ဆရာဝန်က ပူးတြဲပေး ခွင့်မရပါသည်။ (ပူးတြဲပေးခွင့်မရ ပဏာမသည့် ကုန်ဆုံးမေးခွန်းစာရွက်စာတမ်း အစီအစဉ် အမ်းမိုးကြံ့ပြုပေးပါသည်။)



**\$20**  
လေ့ရှိသည့် တစ်ကြိမ်

အသုံးပြုသူ၏ အဓိကဦးစွန်းများအကြံပြုမှုများ

ဆက်တိုက်  
ယူရုံး ဝန်ထမ်း  
ဆာငွေများ

ဆက်တိုက်ကြယူရေး ဝန်ဆောင်မှုများမှာ မညီညွတ်စွာ ဖြစ်ပေါ်နေပါသည်။

ဆက်တိုက်ကြယူရေး ဝန်ဆောင်မှုများသည် သင့်အား သင့် ကံနန်းမာရေးအစီအစဉ် အနည်းငယ် သို့မဟုတ် လုံးဝ မပေးဆောင်ပါ။ ၎င်းတို့ ဝန်ဆောင်မှု ကံနန်းမာရေး စုစုပေါင်းမရှိစေရန် တုံ့ပြန် ကြားနာဆေးထိုးပေးခြင်း အကြံပေး ပါဝင်ပါသည်။ အဆိုပါဝန်ဆောင်မှုများသည် ကြံ့ခိုင်မှု-အကြံပေး ပံ့ပိုးမှုထံ သြားရောက်ပေးသည့် အခါသာလျှင် လမ်းမှားမခံပေးပါသည်။

၎င်းတို့၏ အလွယ်ပြုပါသည်။

Taylor သည် ကံနန်းမာရေးစရန် ကံနန်းမာရေး စုစုပေါင်းမရှိစေရန် တုံ့ပြန် ကြားနာဆေး ထိုးပေးခြင်း လိုအပ်ပါသည်။ Taylor သည် ဖမ်းနာပေးခြင်းမရှိစေရန် ဝန်ဆောင်မှုအကြံပေး မိမိ တို့၏ ကံနန်းမာရေးအစီအစဉ် ပေးဆောင်ပေးသော ဘေဟာကော့ သို့မဟုတ် ဝန်ဆောင်မှု။



ဆက်တိုက်ကြယူရေး ဝန်ဆောင်မှု များသည် သင့်အား ကံနန်းမာရေး စရန် ကူညီပေးပါသည်။

အသုံးပြုသူ၏ အကဲခတ်မှုများအကြံပြုမှုများ

ပရိသတ်ထံ  
နားထောင်ရန် အ  
ကဲခတ်မှုများ  
ကိစ္စရပ်များ

**ပရိနကေသာ ကနုံးမာေးရး အက်ဒီစားခြင်း ဆိုသည့် အာယူဉ်း။**

ပရိနကေသာ ကနုံးမာေးရး အက်ဒီစားခြင်း ဆိုသည့် အစီအစဉ်အားလုံးမှ လကြံးပခံမီးပေးသည့် ကနုံးမာေးရး စောင့်ရှောက်မှု၊ ဝန်ဆောင်မှုများ၏ အစုအဝေးတစ်ခု ဖြစ်ပါသည်။ အချို့မှာ အခမဲ့ဖြစ်ပါသည်။ အချို့မှာ ပူးတွဲပေးခံရပြီး သို့မဟုတ် ပူးတွဲအခမဲ့ ရှိပါသည်။

ပရိနကေသာ ကနုံးမာေးရး အက်ဒီစားခြင်းမှာ -

- ▶ ဆရာဝန် လညှာတုပသမား၊ ဝန်ထမ်း စောင့်ရှောက်မှုများ
- ▶ အရေးပေးအခန်းသို့ သြားရောက်မှုပေးခံရခြင်း
- ▶ သင့်ရဲ့ ငွေကြေး မြေဖြားမှု၊ ဝန်ထမ်းစောင့်ရှောက်မှု
- ▶ စိတ်ပိုင်းဆိုင်ရာ ကနုံးမာေးရး ဝန်ထမ်းပေးခြင်း၊ ကုသမှုဆိုင်ရာ ဝန်ဆောင်မှုများ
- ▶ စောင့်ရှောက်မှုပေးခြင်း၊ စောင့်ရှောက်မှုများ
- ▶ ထိခိုက်မှုအန္တရာယ်များ သို့မဟုတ် မသန့်ရှင်းမှုများ သို့မဟုတ် နာတာရှည် ညှော့ပေးမှုရှိပါက သင့်အား ပေးဆောင်ခြင်း၊ မြေဖြားမှုပေးခြင်း
- ▶ ညှော့ပေးမှု၊ ဝန်ဆောင်မှုများ စောင့်ရှောက်မှုများ
- ▶ ဝါကြွေးခန်း စောင့်ရှောက်မှုများ
- ▶ သက်တောကြွယ်ဝရေး ဝန်ဆောင်မှုများဖြင့် ဝန်ထမ်းပေးခြင်းများ အပါအဝင် စောင့်ရှောက်မှုများ၊ ဝန်ထမ်း ကာကြွယ်ဝရေးများ
- ▶ ဆီးခံသို့မဟုတ် ပန်းနာရောင် ပဲ့သို့မဟုတ် နာတာရှည်ရောဂါများကို စီမံ ကုသခြင်း။
- ▶ ကေလးအထူးကု စောင့်ရှောက်မှု

**၎င်း မည့်သို့ အလှူပြုသနည်း။**

ကနုံးမာေးရး အစီအစဉ်အားလုံးဖြင့် စောင့်ရှောက်မှုများ အက်ဒီစားမီး ပါဝင်ပါသည်။ ဤ နာထွေးပေးသော အချက်အလက်အကြောင်း *Washington Healthplanfinder* သို့မဟုတ် သင့်အား အခမဲ့ ကုမလင်ထီ ထံသို့ ခေဒ်ဆိုဆ်ကြွယ်ဝပါ။ ကြေးပေးမှု၏ ဖုန်းနံပါတ် **1-855-923-4633** ဖြစ်ပါသည်။

**Washington Health Benefit Exchange** သည် သက်တောကြွယ်ဝမှု ဖက်ဒရယ် ဝန်ထမ်းအခြေအနေအထားများကို ကိုယ်စားပြုပါသည်။ ကြေးပေးမှုသည် လူမှုဝန်ထမ်းအများစု၊ မူလ ဇာတိအိမ်ထောင်စု၊ အသက် ၆၅ မြင့်မားပြီး သို့မဟုတ် လိင်ပိုင်းဆိုင်ရာအချစ်ခံခြင်းဆိုင်ရာများပါရှိပါသည်။

အသုံးပြုသူ၏ အကဲဖြတ်ချက်များအကြည့်ရန်

# Cascade Care



### CASCADE CARE ဆိုသည့် အဘယ့်ကြောင့်နည်း။

မညည့် အာမခံ ကုမလင်ကို သင့်ဝေးခြင်းယူညှိပျစစတေ တူညီဝေသာ အက်ဒီစားခြင်းကို ပေးဆောင်ညှိ ကနုံးမားေးအစီအစဉ် ပျစစညှိ။ ငှတိုကြော အစီအစဉ် အမ်းစုထက ဝေးထွေးဝေငြ ပမာဏနည်းပါးစပီး ဝေးထွေးဝေငြ ဝနေးဆေးမား မျပညှိဝေ နေးဆေးမားကို ပိုမိုပေးဆေးဝေငြပါ။



### CASCADE CARE SAVINGS ဆိုသည့် အဘယ့်ကြောင့်နည်း။

Cascade Care Savings အစီအစဉ် သင့် ကနုံးမားေးအစီအစဉ် ပရီမီယံပေးကား ကုန်စရိတ် ဝေလ်ခေပသညှိ။ အကယှါ သင့် အရညှိခင်းပျပညှိလှိုင် ပျပညှိယေးနေးဝေငြ သင့်ပရီမီယံပေးကား တစို့တစို့ခင်းအေး ပေးခေပမညှိ ပျစစညှိ။

အကယှါ ဝေးကွေးပျပပါ အေပျခေအနမ်း မှန် နှင့် သင့်ယေးနေးဝေငြ Cascade Care Savings အကြက အရညှိခင်းပျပညှိဝေးကင်း ပျပညှိခင်းပါ။

- ▶ သင့် ဝေငြသညှိ ဖယှရယှ ဆင်းရဲ ခံတဲမးအဆင့်၏ 250% ထက ဝေလ်နည်းသညှိ။
- ▶ သညှိ Washington Apple Health (Medicaid) သို့မဟုတ် Medicare အကြက အရညှိခင်းပျပညှိခင်း မရှိပါ။
- ▶ သညှိ Cascade Care ဝေငြ သို့မဟုတ် ဝေး အစီအစဉ်ကြော စာရင်းညှိခင်းထားသညှိ။
- ▶ အကယှါ သညှိ အခြန့် ခရစွမ်းအကြက အရညှိခင်းပျပညှိလှိုင် သင့် ရှိခင်းဝေး ပမာဏအျပညှိအေး သင့် လကံပျပီးသေး ပျစစညှိ။

### ငှက မညှိသို့ အလှပျပါသနည်း။

Jen သညှိ ဝေးထွေးခင်းညှိရာကို ဦးစြမကိုညှိခဲ မိမိ တို့လိုအပေးဝေး စေးခင်းရှေးကွေးကို ရယူလိုသညှိ။ Washington Healthplanfinder ရှိ Cascade Care အစီအစဉ် ဝေးထွေးယှခင်းအေးပျပငှ Jen သညှိ ဆက်တင်နှစ် ရိတွရှိခဲ လေးမေးခင်းပေး ထေးသညှိ ပခါနေးကေး ကနုံးမားေးအက်ဒီစားခြင်းကို ရရှိမညှိပျစစညှိ။

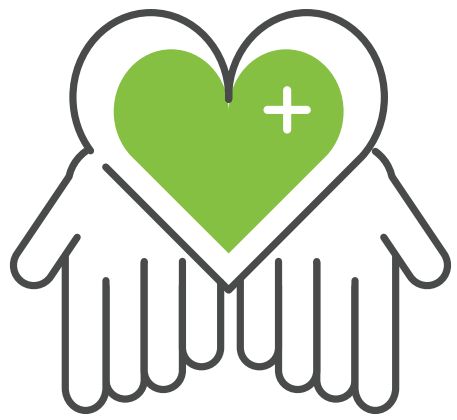

အသုံးပြုသူ၏ အဓိကဗျူဟာများအကြံပြုချက်များ

ပြုပြင်ဆင်ခြင်  
စာရင်းအကျမ်း  
အကျမ်း

### လြတ္ကပ္ပံေသာ စာရငးဒြငးမး; ဆိုသညာ အာယုညး။

လြတ္ကပ္ပံေသာ စာရငးဒြငးမးဆိုသညာ အရညာခငးပုပညာမီေသာ က်နးမာေရး အစီအစဉ္စု အတြက သတ္တရငးဒြငးမးိုညညး တစးစတအခ်နိုပုဖစ္ညး။ ငှသညး ဝးစတ ဝးစတလ 1 ရကေ နှကြင စတညညး။ သညည Washington Apple Health အတြက အခ်ခေဂြး ေလ်ာက္ကးိုငှါသညး။

### ငှက မညဲသို အလုပုပုသနညး။

Jackson သည က်နးမာေရးအစီအစဉ္စုတြက စာရငးဒြငးမးလိုသညး။ သူသည **wahealthplanfinder.org** သိုမဟုတ **WAPlanfinder app** ေပငတြင အေလးထားသညး။ Jackson သည ဝးစတလ 1 ရကေနှမ္စ စတငရ် သူအတြက သငးေတာသညး တစုအတြ က်နးမာေရးအစီအစဉ္စုကို ေစးဝယုပုခငးစတ ဝးစတယုပုခငးမးကို ပုပီလုပုခငး သညး။ သူသည သတ္တရက မကန့းမီ စာရငးဒြငးမးလိုက္ကညး။ သူ၏ က်နးမာေရးအစီအစဉ္စု လာမညးစ ဇန္နဝါရီ 1 ရတြင စတညညးပုဖစ္ညး။

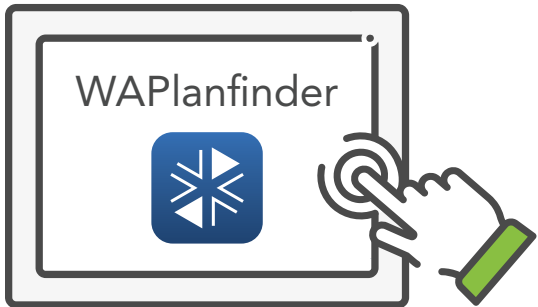

က်နးမာေရးအစီအစဉ္စုတြက စာရငးဒြငးမး ရှာ **wahealthplanfinder.org** သိုမဟုတ **WAPlanfinder app** တြင လညတကညးပီ။

အသုံးပြုသူ၏ အဓိကဦးစွန်းများအကြံပြု လမ်းညွှန်

အထူး လွှဲပြောင်း  
ပေးသော စာရင်း  
ထုတ်ပြန်ခြင်း

အထူး လြတ္ထုပ္ပဝေသာ စာရငးဒြငးမး; ဆိုသညာ အာယုညး။

အခါေပျာသာ ဘဂျဖစုပ္ပက သင့အား တစးဝစ္စတြင အခါေခ္ဓြး က်နးမာေရး အစီအစဉ္ဓအတြက စာရငးဒြငးခိုငစေပါသည။ ငကို အထူး လြတ္ထုပ္ပဝေသာ စာရငးဒြငးမး; ဟုေခင့သည။ ဂျဖစုပ္ပပီးေနာက ရကေပါငး 60 အထိ အထူး လြတ္ထုပ္ပဝေသာ စာရငးဒြငးမး; ကာလအတြက ေလ္တကားခိုငပါသည။ (ဥပမာမးအတြက Qualifying Life Event ကို ဖုကည့ပါ။) က်နးမာေရးေစာင့ေရွကးပးေဝေသာ အလုပ္ပးသည အထူးစာရငးဒြငးကာလ အတြက ပံပီးပးရပါမည။ အခါေခ္ဓြာလမာ ရက 30 ဖုကာပါသည။

ငက မညဲသို အလုပ္ပပါသနညး။

Mia ဧါ ဇနီးသည ကေလးေမးဖြးသည။ ဤဖစုပ္ပည အထူး လြတ္ထုပ္ပဝေသာ စာရငးဒြငး မးအတြက ေလ္တကားဒြင့ ရခါစေပါသည။ သူမသည 60 ရက္တြငး သူမ၏ Washington Healthplanfinder သို ေလာက္အငး ဝငေရာကစပီး ေလ္တကားပါသည။ ယခု သူမသည ကေလးပါ ဝညည့ အစီအစဉ္ဓသစ္ခါ ေြးခ်ယုးခိုငပီဖုစည့။



ေမးဖြးဂျခငးခိုင့ ေမးစးဂျခငး သည သင့က်နးမာေရးအစီအစဉ္ဓ ေဂျ ဟငးလဲခိုင စေမည့ အရညခငးဂျပ ည့ပီေဝေသာ ဘဂျဖစုပ္ပဂျဖစည့။

အသုံးပြုသူ၏ အကဲခတ်မှုများအကြံပြုမှုများအတွက် လမ်းညွှန်

အရည်အသွေးမြှင့်တင်ရေး  
အစီအစဉ်  
အကျိုးဆောင်ရွက်ရေး  
အစီအစဉ်  
အကျိုးဆောင်ရွက်ရေး

အရညှိခင်းပျပညှိဝိဝေးဘာဂျဖစပု ဆိုသညှာ အဘယှညှး။

အရညှိခင်းပျပညှိဝိဝေးဘာဂျဖစပုပစုသညှ သငှအှး ဝှဝှစိုင်းအခင်းစိုင်း က်နှးမာဝေးအစီအစ ညှစုအတြကှ စာရင်းသြင်းဝှိုင်းဝှစပါသညှ။ ငှတြငှ ဝေးဟင်းဝေးပျခင်း၊ ကိုယှဝှနှေးဆာငှပျ ခင်းဝှဝှဝှ ဝှဝေးငှအေးဟင်းအလဲ မှးကှသိုငှေ သာ ဝေးဟင်းလဲမှးမှး ပါဝှညှ။ အထှး လှ လှပဝေး စာရင်းသြင်းမှးတြငှ ဝေးလှကှားရနှ ပျစပု ရကှပေးဝှိုင်း 60 အခင်းသညှ။ (ဝေးကှ ပဝေး အခင်းကှလှကှးအတြကှ အထှး လှလှပဝေး စာရင်းသြင်းမှးတြငှ တှ ဖကညှစိုပါ)

အရညှိခင်းပျပညှိဝိဝေးဘာဂျဖစပုပှး၏ ဥပမာ်း

- ▶ အိမှထေးပျပျခင်း သိုမဟုတှ တရးဝှ အတှနေထိုငှပျခင်း။
- ▶ ကေးဝေးပှးပှးပျခင်း
- ▶ ဝေးစားပျခင်း သိုမဟုတှ ဝေးစားဝေးစာဝှေးကှး
- ▶ တရးပှးအမိနှကှရှိုမှး (ကေးသှယှထေးကှမှးအပါအဝှ)
- ▶ ဝေးဆှးပျခင်း၊ ကှရှင်းပျခင်း သိုမဟုတှ တရးဝှငှထှကှပျခင်းဝေးကှာဝှ မှိုခိုသှ သိုမဟုတှ မှိုခိုမှးအေးပျခင်းဆှးရှးပျခင်း။
- ▶ ဝှဝေးငှဟင်းလဲပျခင်း
- ▶ အှးကှနှးမာဝေး အကှးဝှဝှး ဆှးရှးပျခင်း။
- ▶ Washington သို ဝေးဟင်းဝေးပျခင်း သိုမဟုတှ Washington ထဲတြငှ ဝေးကှစို အ သစှစိုပှးပျစပုပျခင်း
- ▶ ဝှိုင်းသားပျစပု သိုမဟုတှ တရးဝှနေထိုငှး အေးပျခင်း ဝေးဟင်းလဲပျခင်း
- ▶ ဝေးထှထှကှပျခင်း
- ▶ လှမှးဝှိုငှလှ အသင်းဝှ

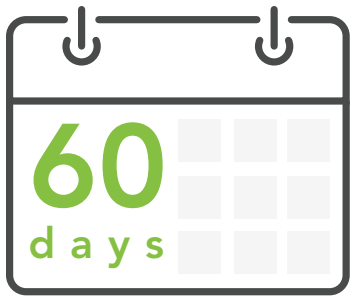

အထှး လှလှပဝေး စာရင်းသြင်းမှး  
တြငှ ဝေးလှကှားရနှ ပျစပု ရကှပေး  
င်း 60 အတြင်း သှ အခင်းပါသညှ။



washington  
**healthplanfinder**

click. compare. covered.

[wahealthplanfinder.org](http://wahealthplanfinder.org)  
1-855-WAFINDER | 1-855-923-4633